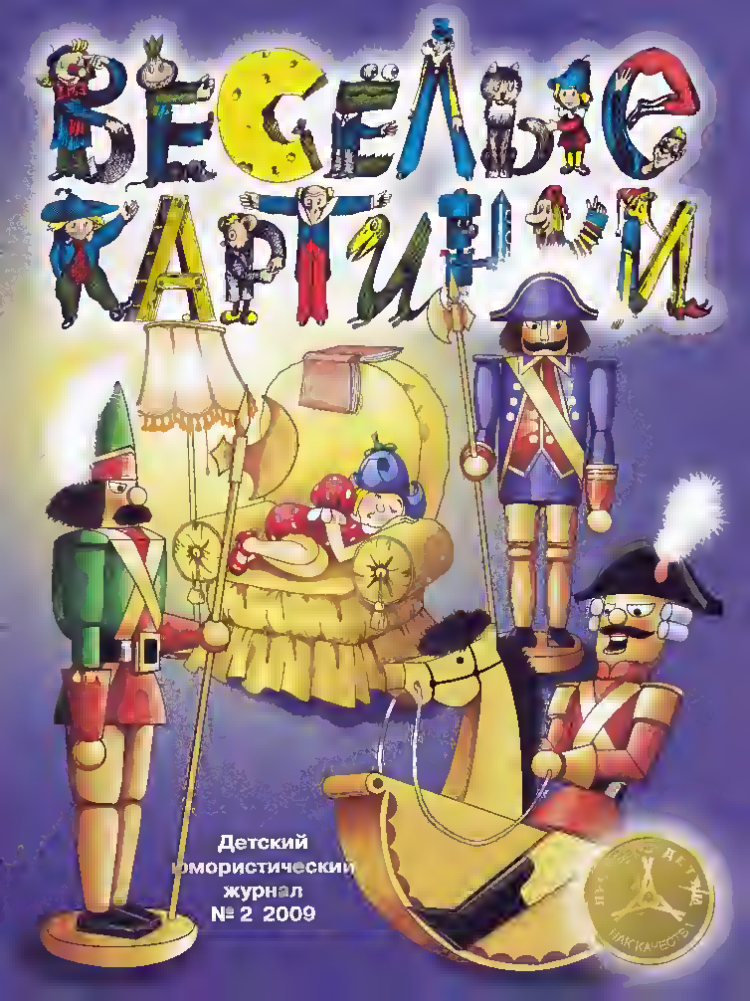
ВЕСЁЛЫЕ
КАРТИНКИ
Детский
юмористический
журнал
№ 2 2009

НАМ ПИШУТ И РИСУЮТ

Котята

Чёрное небо,
Чёрный асфальт
А по ним ходят
Трое котят

В тёмном небе
Ярко звёзды горят,
А у нашух котят
Зорко глазки блестят

Аделя Ахмеджанова, 4 года; г. Нальчик

Аделина Токарева 7 лет, г. Бургдорф, Германия

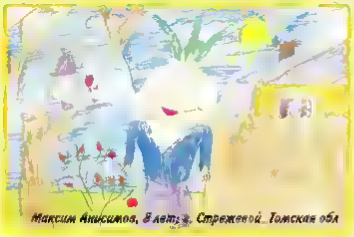

Максим Анисимов, 8 лет; г. Стрежевой, Томская обл

Настя Кисицина г. Усть-Лабинск Краснодарский край

Антон Окоемов, 6 лет г. Екатеринбург

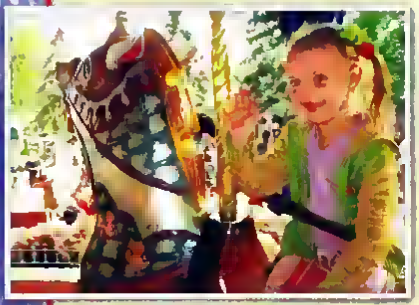

Вероника Артемова 7 лет

Аня Прохорова, 7 лет, Пермский край

Арега Закарян, 8 лет

Богатыри

Валентин БЕРЕСТОВ

На лбу бывали шишки,
Под глазом – фонари
Уж если мы – мальчишки,
То мы – богатыри

Царапины Занозы
Нам страшен только йод
Тут, не стесняясь, слезы
Сам полководец льёт

Пусть голова в зелёнке
И в пластырях нога,
Но есть еще силёнки,
Чтоб разгромить врага

Упрямые, с утра мы
Опять на бой, в дозор.
От тех сражений шрамы
Остались до сих пор

Художник Елена Кузнецова

Корней Чуковский
Свинки
Как на пишущей машинке
Две хорошенькие свинки:
Туки-туки-туки-тук!
Туки-туки-туки-тук!
И постукивают,
И похрюкивают:
«Хрюки-хрюки-хрюки-хрюк!
Хрюки-хрюки-хрюки-хрюк!»
Читаем классику
Суперсвин
Крутой детектив
Как-то раз один
Чень-крутой поэт
Художники Лариса Тетерина и Владимир Аржевитин

МАРИНА ДРУЖИНИНА

КОВАРНЫЕ УСЫ

Стасик пил кисель с булочкой, а папа рассказывал:

– Давненько это было. Взял я в магазине пакет томатного сока, протягиваю кассирше деньги, а она строго так говорит:

– Молодой человек, а за кефир кто будет расплачиваться? Пушкин?

– Я не брал кефир! – растерялся я.

– Отпираться бесполезно! – кассирша вытащила из кармана зеркальце. – Полюбуйтесь на себя! У вас на лице написано, что вы пили кефир! Так что платите!

Глянул я в зеркальце и сразу все понял. На моём лице красовались роскошные кефирные «усы».

– Да это же я дома пил кефир, а не в магазине! – воскликнул я. – Честное слово!

Но переубедить не в меру наблюдательную кассиршу оказалось невозможно. Заладила свое «платите!», и всё тут. «А то, – грозит, – милицию вызову!»

Пришлось заплатить.

На следующий день я пришел в магазин за кефиром. Взял пакет, протягиваю кассирше деньги, а она опять:

– Молодой человек, а за томатный сок кто будет платить? Пушкин? – и сует мне под нос уже знакомое зеркальце.

Посмотрел я на себя... Так и есть. Теперь меня подвели пышные томатные «усы».

– Да это я дома пил томатный сок! У вас вчера его покупал! – попытался я объяснить.

Но остроглазая кассирша была всё так же неумолима.

– Платите! – сурово сдвинула она брови. – А то милицию вызову!

Снова мне пришлось выкладывать денежки.

«Хватит платить за усы! Так ведь и разориться можно!» – рассердился я в конце концов на себя. И стал с тех пор тщательно следить, чтобы мое лицо всегда было чистым. Чего и тебе советую, – папа подмигнул Стасику. И Стасик поскорее вытер салфеткой свои кисельные «усы». Папа одобрительно улыбнулся и лихо закрутил свои бравые, за которые если и надо платить, то только в парикмахерской.

Художник Константин Бирюков

Концерт

Лев ЯКОВЛЕВ

Я на коврике сидел
И кастрюльками гремел
Прибежали мама с папой,
Дядя Федя с тетей Капой.
Все кастрюльки отобрали...
Но они не ожидали,
Что припрятал я в углу
Сковородку и пилу!

Художник Вероника Попова

ГЕОМЕТРИЯ

Александр АСТРЕЦОВ

Сыпет снег за окном, будто перья из подушки. Цзынь-цзынь – звонок, вот и кончился урок.

Вылетает детвора из школы и нырь в снег ... Скатывают комья, снеговиков лепят.

А Серёжа глядит и думу думает:

– Что-то все снеговики на одно лицо? Скучно...

Одел варежки, вылепил куб. На него пирамиду поставил. Сверху шар и шляпу конусом. Поразмыслил и руки-цилиндры прилепил.

Увлекся скульптор. Слышит за спиной голос учителя:

– Занятный снеговик получился. У тебя по геометрии пятерка, прибавлю еще ПЛЮС.

Назовите геометрические фигуры, изображенные на рисунке.

Рисунок автора

Людмила
ПОДКОРЫТОВА

ВЕСЁЛЫЙ УРОК

ТРЕУГОЛЬНИК

Треугольник покажу –
Раз-два-три – на пальцах,
Я морковь изображу
Для кормленья зайцев.

А из счётных палочек
Я построю домик.
Может от дождя укрыть
Крыша-треугольник.

Веточки, карандаши –
Все нам пригодится.
Составляй их все по три,
Чтобы сделать птицу!

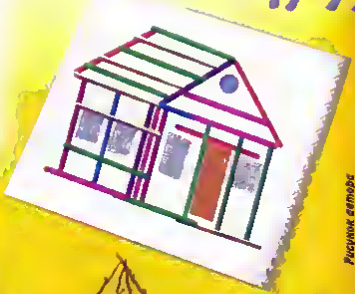

Рисунок автора

рисуем и учимся

Привет! Это я – лебедёнок Свано. Я придумал новое задание – **«Радужная корова»**.

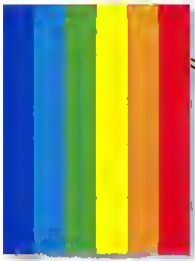

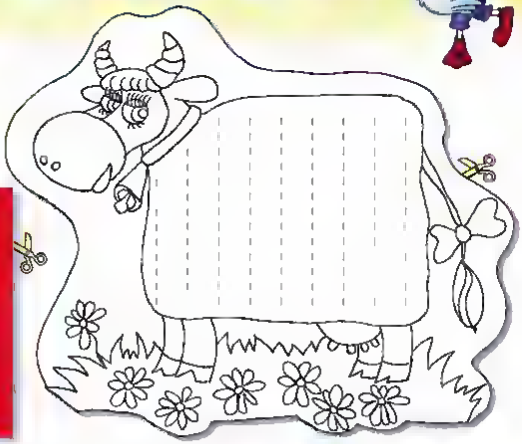

Сначала ты её раскрась, потом вырежи по контуру и сделай прорези по пунктирным линиям. Вырежи цветные полоски и переплети их через прорези в шахматном порядке. Посмотри: все ли цвета радуги мы использовали? Нарисуй свою картинку с изображением коровы и пришли её в редакцию на конкурс «Радужная корова» до 1 мая.

Поздравляем победителей конкурса рисунка лебедёнка Свано «Рисуем и учимся» из № 10-2008 г. («Натюрморт»): Арину Новикову, г. Благовещенск, Амурская обл.; Женю Горбунову, г. Ростов-на-Дону; Ваню Матвеева, г. Москва.

Рисуй со Свано! Цветные карандаши STABILO Swano – хочется рисовать всегда и везде!

STABILO

Слоны и верблюды

Шагают верблюды,
Седые верблюды
У нас в переулке
И ночью, и днём.
Шагают и думают:
– Как мы отсюда
До жаркой, далёкой
Пустыни дойдём?

А рядом с верблюдами
Медленно, чинно
Шагают по снегу
Большие слоны.
Шагают и думают:
– Ноги и спины
Мы уберечь
От простуды должны.

А мимо слонов
И верблюдов
Прохожий
Шагает и думает:
– Ну и зима!
На белых верблюдов
Сугробы похожи,
На белых слонов –
Городские дома.

КАМУШКИ

Генрих САПГИР

ПЕРВЫЙ КАМЕНЬ

Камень гладкий
И зеленый.
Я лизнул его –
Соленый.
Поглядел
На узор,
Увидал
Морской простор.

ВТОРОЙ КАМЕНЬ

Я увидел под водой
Камень с рыжей
бородой.
И, представьте,
масса рыбы
В бороде
У этой глыбы.

ТРЕТИЙ КАМЕНЬ

Просто камень,
Камень серый,
В камне – темная дыра
И не камень, а гора
Километра в полтора,
В ней – глубокая пещера

Художник
Наталья Кондратенко

Возьми ножницы и отрежь от корешка листы с книжкой-малышкой. Разрежь их по сплошным линиям и согни по пунктирным. Затем сложи листы так, чтобы сверху оказалась обложка книжки-малышки, за ней следовала бы страничка с цифрой 2 и так далее по порядку. Пусть кто-нибудь из старших проверит, правильно ли ты сложил странички, и поможет тебе сшить книжку.

Художник Андрей Лукьянов

Книжка-малышка

Владимир ЮРАКОВ

ЗИМНЯЯ ИГРА

Не колобок, не пирожок –
Леплю из снега я [illegible]
В мою соседку Светку
Им попаду я метко,
Чтоб этим попаданием
Привлечь ее [illegible]

Художник
Инна Игнатьева

Жил когда-то крестьянин-бедняк с женой. И вот в их дом пришла радость: жена родила сына! Ростом всего с палец, так его и прозвали – Мальчик с пальчик.

Шло время, ребенок все не рос, но зато был очень умным.

Делать нечего. Побежал волк в деревню, прямо к дому отца с матерью Мальчик с пальчик тотчас выскочил из волчьего брюха. Обняли его родители, приласкали и стали они жить да поживать. А волк в лес убежал.

БИБЛИОТЕЧКА «БЕСЕЛЬНЫХ КАРТИНОК»

«Сказка о рыбаке и рыбке»

ВЫБЕРИ ПРАВИЛЬНЫЙ ОТВЕТ

1. **Жил старик со своею старухой у самого:**
   а) Синего моря,
   б) Чёрного моря,
   в) Красного моря.

2. **Старик ловил неводом рыбу, старуха:**
   а) готовила ужин,
   б) нянчила внуков
   в) пряла свою пряжу

3. **Воротился старик ко старухе –**
   Что ж он видит? Высокий терем.
   На крыльце сидит его старуха:
   а) в красном парчовом сарафане,
   б) в дорогой собольей душегрейке,
   в) в роскошной норковой шубе

4. **За столом сидит она царицей,**
   Служат ей бояре да дворяне,
   Наливают ей заморские вины;
   Заведет она...
   а) чёрною икоркой,
   б) красною рыбкой,
   в) пряником печатным

Внимание, конкурс!

А какими ты представляешь себе героев этой сказки? Нарисуй иллюстрацию и пришли ее в редакцию на конкурс «Золотая рыбка» Ждём работы до 1 апреля Авторы лучших рисунков получат в подарок книжку со сказками А С Пушкина

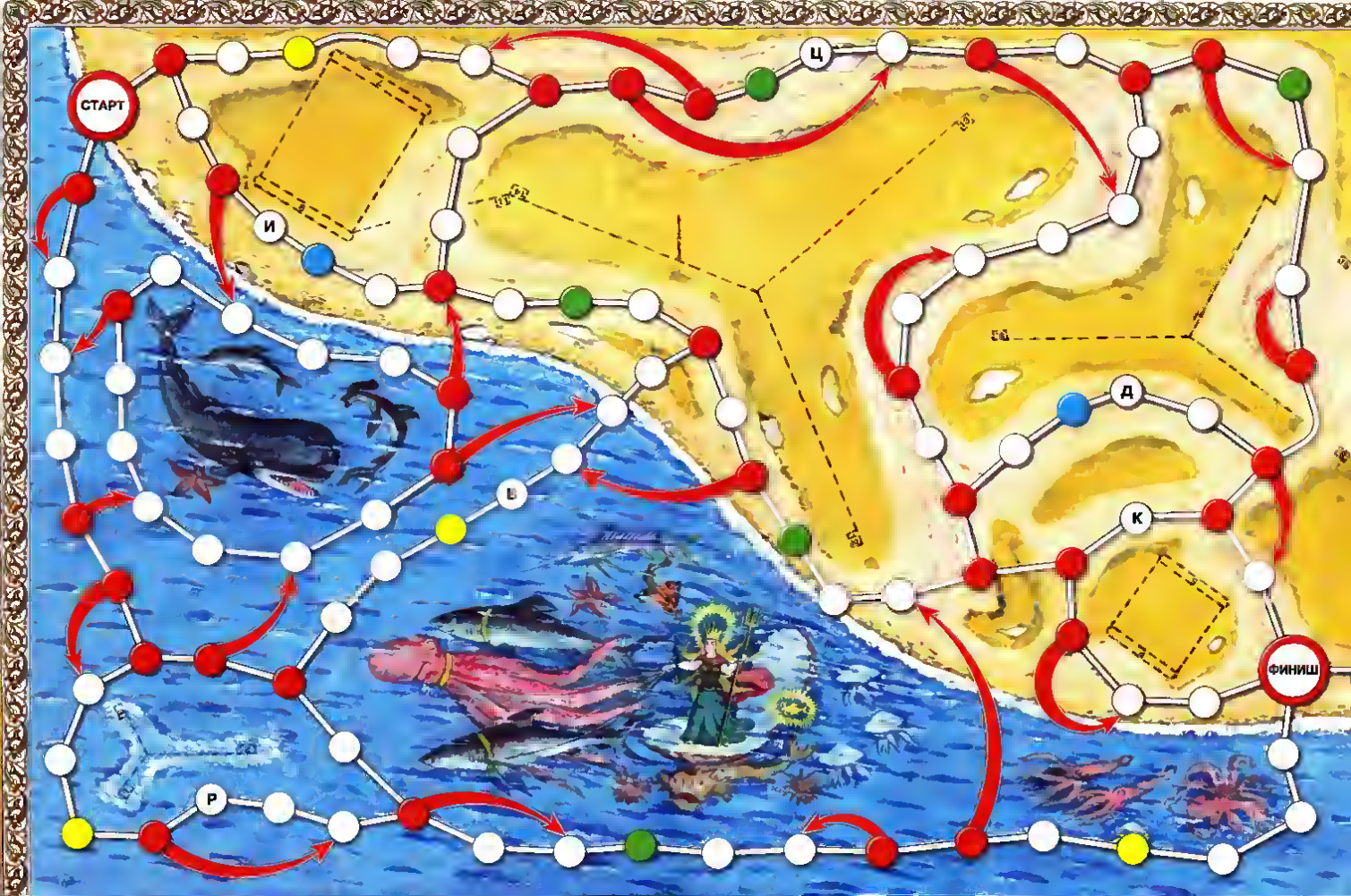
СТАРТ
Ц
И
Д
К
Ь
Р
ФИНИШ

ДОРОГИЕ ЧИТАТЕЛИ!

В наступившем году исполняется 210 лет со дня рождения великого русского поэта Александра Сергеевича Пушкина. Мы посвящаем этому юбилею необыкновенную игру «Страна пушкинских сказок», состоящую из шести частей. Каждая часть будет складываться из игрового поля и игровых декораций, напечатанных в двух номерах журнала. Например, в номере 1 – декорации к сказке, в номере 2 – игровое поле.

А потом эта игра начнёт «расти»! За весь год вы сможете собрать шесть самостоятельных частей, которые в результате постепенно будут увеличивать «карту» нашей сказочной страны. Играть можно и на одном игровом поле, и на двух, и на трёх сразу. Конечно, самой интересной будет игра на шести полях, собранных в единую карту. Мы надеемся, что вы вместе с родителями аккуратно вырежете, склеите и сохраните все части игры от первого до последнего номера.

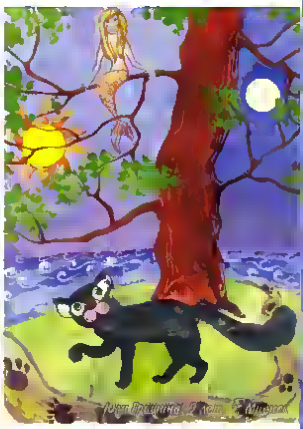

Автор и художник игры Олег НЕФЁДОВ

Эти картины мы уже получили на конкурс, посвящённый творчеству Александра Сергеевича Пушкина. Ждём иллюстраций к «Сказке о рыбаке и рыбке». Удачи!

Совсем волк отощал, пришлось пропадать с голоду Просит он Мальчика с пальчик

– Вылези!

– Довези меня домой, так и вылезу

Как-то собрался крестьянин в лес по дрова, а Мальчик с пальчик и говорит

– Ты ступай, а я привезу повозку в лес

– Да ведь ты слишком мал, чтобы лошадью править! – говорит ему отец.

Наступила ночь Спрятался Мальчик с пальчик под былинку и уснул Набежал голодный волк и проглотил его Сидит мальчик в волчьем брюхе живой и горя нет!

Плохо пришлось серому волку увидит он стадо овец, пастух спит,

– Что такое? Повозка сама едет! – удивились они и решили пойти ей вслед.

А Мальчик с пальчик добрался до леса и выбрался из уха лошади Отец посадил его на плечо Увидели Мальчика с пальчик незнакомцы и решили заполучить его себе

– А я заберусь лошади в ушко и буду указывать ей дорогу, – ответил мальчонка

Запрягла мать лошадь, посадила сына ей в ухо, и стал он погонять лошадь: «Но! Но!»

Ехал он так, ехал, и вдруг навстре-

чу ему идут двое

в только подкрадётся овцу увести – Мальчик с пальчик как закричит!

– Пастух! Спишь, а волк овцу тащит!

Пастух проснется бросится на волка с дубиной! Еле-еле уйдёт серый волк!

– Продай нам мальчика.

Но отец не согласился. Тогда Мальчик с пальчик говорит ему

– Соглашайся, а в уж к тебе вернусь

И вот продал отец сына незнакомцам. Посадили они его на шляпу и пошли

Вскоре увидел он поле и попросил спустить его на землю. Только его ноги коснулись земли, как он юркнул в мышиную норку. Увидели это незнакомцы, подбежали к норке и стали тыкать в нее палками, да всё напрасно. Так и ушли они ни с чем

БИБЛИОТЕЧКА ВЕСЁЛЫХ КАРТИНОК

ВСПОМНИ СКАЗКУ

Владимир СТЕПАНОВ

Как-то раз в лесу густом
Вырос домик под ...
Рада мышка-поскребушка
И зеленая ...

Рад и побегайчик,
Длинноухий ...

Ничего, что ростом мал
Меховой домишко, –
И кабан туда попал,
И лиса, и ...
Всем хватило места в нём
Вот какой чудесный .

Дзинь-ля-ля – поет синичка
Это сказка «...»

«Рукавичка»

Художник Мария Рытова

КНИГА ЗИМЫ

Виталий БИАНКИ

Белым ровным слоем покрыл снег всю землю.

Поля и лесные поляны теперь – как гладкие чистые страницы какой-то гигантской книги. И кто ни пройдёт по ним, всяк распишется: «Был здесь такой-то».

Днем идет снег. Кончится – страницы чистые. Утром придёшь – белые страницы покрыты множеством таинственных знаков, черточек, точек, запятых. Значит, ночью были тут разные лесные жители, ходили, прыгали, что-то делали.

Кто был? Что делал?

Надо поскорей разобрать непонятные знаки, прочесть таинственные буквы. Опять пройдет снег, и тогда, точно кто-то страницу перевернул, – снова только чистая, гладкая белая бумага перед глазами.

КТО ЧЕМ ПИШЕТ? КТО КАК ЧИТАЕТ?

Звери всё больше лапами пишут. Кто всей пятерней, кто четырьмя пальцами, а кто копытом. Случается и хвостом расписаться, и носом, и брюхом. Птицы, те тоже лапками да хвостом, а ещё – крыльями.

В книге зимы каждый лесной житель расписывается своим почерком, своими знаками. Люди учатся разбирать эти знаки глазами. Как же еще читать, как не глазами?

А вот звери умудряются носом читать. Собака, например, понюхает буквы в книге зимы и прочтёт: «тут был волк», или: «тут сейчас пробежал заяц». И уж такой у зверей нос шибко грамотный – ни за что не ошибётся.

Художник Анастасия Просветова

РАСКРАСКА

Раскрась этого солдата-бомбардира так, чтобы он оказался перед пушкой.

ПРОПАЛИ

Найди на этой картинке десять цыплят.

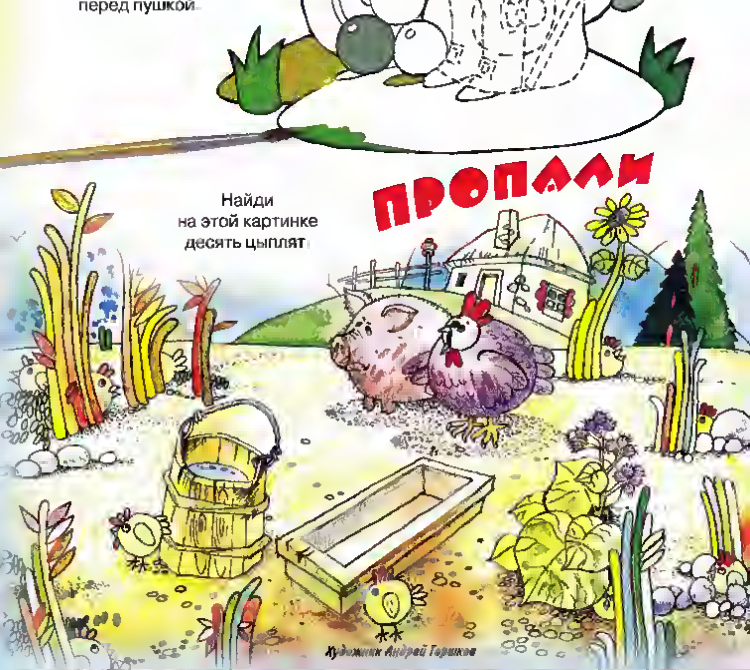

Художник Андрей Горшков

ЗАГАДКИ

Елена ШЕВИЧ

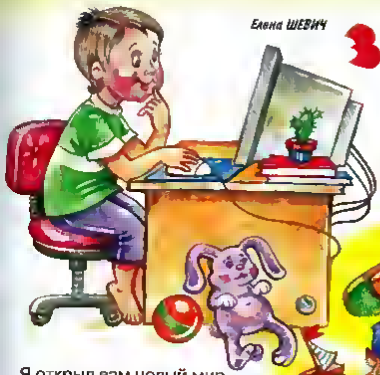

Читаю на карте названия разные:
Черное, Белое, Желтое, Красное...
А с виду – зелёное, серое, синее,
Когда ни взгляни – оно очень красивое.

Море

Я открыл вам целый мир
Для учебы и для игр
То стреляешь, то летишь,
То в автомобиле мчишь
Жаль, когда со мной играете,
Про уроки забываете

Компьютер

Художник
Наталья Логвинова

СТРАННЫЙ КОТЁНОК

Тим СОБАКИН

Жил котенок
Очень странный.
Отвернулся от сметаны,
Не хотел отведать мяса...

Был котенок
Из пластмассы...

Художник
Анна Шапошникова

Чья работа?

Михаил ЯСНОВ

Все разбросано,
смято и скомкано!
Это чья работа?
– Котенкина...

Все изгваздано!
Все запачкано!
Это чья работа?
– Собачкина...

Появляются дома
с потемками
Два созданья –
Собачкин
с Котёнкиным.
Что ни вечер –
Весь дом
Ходуном,
Да никак не застать их
Притом.

То ли я их ищу неумело,
То ли мне подождать
недосуг,
То ли все-таки
в том-то и дело,
Что не лап это дело,
А рук.

Художник
Евгений Комзалов

Спят усталые игрушки

Колыбельная

Зоя ПЕТРОВА

Спят усталые игрушки, книжки спят,
Одеяла и подушки ждут ребят.
Даже сказка спать ложится,
Чтобы ночью нам присниться,
Ты ей пожелай: «Баю-бай!»

Обязательно по дому в этот час
Тихо-тихо ходит Дрёма возле нас.
За окошком всё темнее,
Утро ночи мудренее,
Глазки закрывай! Баю-бай!

В сказке можно покататься на луне
И по радуге промчаться на коне,
Со слоненком подружиться
И поймать перо жар-птицы
Глазки закрывай! Баю-бай!

Баю-бай, должны все люди ночью спать
Баю-баю, завтра будет день опять.
За день мы устали очень,
Скажем всем: «Спокойной ночи!»
Глазки закрывай! Баю-бай!

Шутки

Лабиринты

Соедини точки по порядку, и ты узнаешь, на кого похож мальчик.

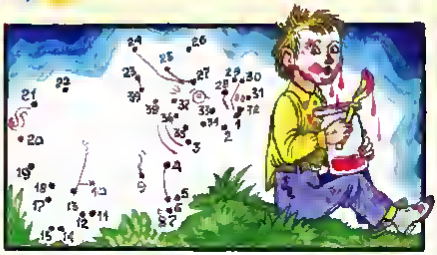

Загадки

Кроссворды

Кому предназначено каждое лакомство?

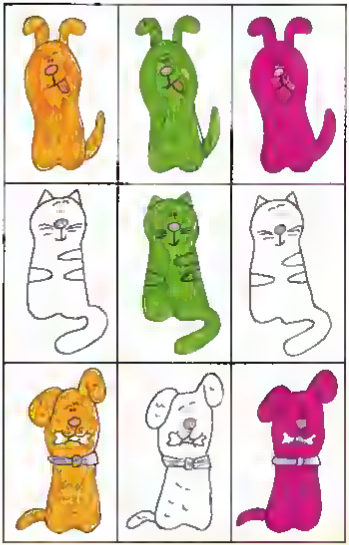

Догадайся, в какие цвета нужно раскрасить котят и щенка.

ИГРЫ РЕБУСЫ

КРОССВОРД

По горизонтали: **4.** Клубни, ставшие «вторым хлебом». **5.** Неочищенное пшено. **6.** Не слаще редьки. **8.** Вершки, а не корешки. **9.** В сказке – карета. **10.** Блюдо из нарезанных овощей. **По вертикали:** **1.** Сидит девица в темнице, а коса – на улице. **2.** На жарком солнышке подсох и рвётся из стручков. **3.** «Одомашненная» земляника. **4.** Сто одежек, и все без застежек. **7.** Ее из грядки вытягивали всей семьей. **8.** Кто его раздевает, тот слёзы свои роняет.

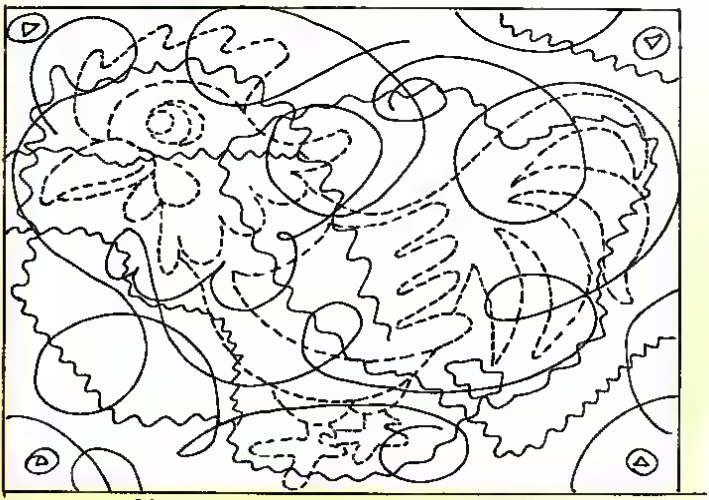

Обведи цветным карандашом пунктирные линии.
Что получилось на рисунке?

Загадки? Шутки? Кроссворды

Найди и соедини линиями все слова в этом кроссворде

Художники:
Ольга Демидова,
Геннадий Калиов,
Наталья Смирнова.

Дорогие ребята и уважаемые родители!

Сегодня я хочу рассказать вам о радостном событии, которое произошло у нас в редакции. В конце ушедшего года мы принимали участие в Национальной программе продвижения лучших российских товаров и услуг для детей «Лучшее – детям». По итогам конкурсной программы строгое жюри наградило наш Издательский дом «Веселые картинки» знаком качества «Лучшее – детям». Торжественная церемония награждения участников конкурса и победителей проходила в Центральном выставочном зале «Манеж». В течение трёх дней все желающие могли познакомиться с продукцией компаний-участников, а также принять участие в увлекательных конкурсах и викторинах.

Организаторы:

Общественная палата Российской Федерации

Правительство Москвы

Международная общественная благотворительная организация «МЖЦ «Будущее женщины»

РОСТЕСТ – Москва

Фонд социально-экономических и интеллектуальных программ

АМСКОРТ Интернэшнл

При поддержке:

Правительства Российской Федерации

Министерства экономического развития РФ

Министерства промышленности и торговли РФ

Федерального агентства по техническому регулированию и метрологии

Министерства образования и науки РФ

Торгово-промышленной палаты РФ

Московской торгово-промышленной палаты

У нас в гостях журнал

Художник Сергей Сачков

● Для всех, кто любит природу: не боится гулять по лесам и горам, плавать по морям и рекам, кто хочет узнать всё о новинках животных и тайнах растений, – журнал «Филя» Издательского дома «Весёлые картинки»

● «Филя» будет полезен тем читателям, которые содержат домашних питомцев: от аквариумных рыбок и морских свинок до лошадей и коров. Ведь здесь можно найти полезные советы по уходу за своими любимцами

● Ещё «Филя» – это не только увлекательное и познавательное чтение, но также игры, кроссворды, конкурсы, шутки для семейного досуга

В февральском номере журнала читайте:

- Кто такие дзерены
- какие песни поют обезьяны
- каким должен быть февраль.

Анекдоты про животных

Папа выговаривает сыну
— Алеша, это уже невыносимо: твоя собака Линда грызёт обувь, рвёт одежду и даже кусает соседей! Надо от неё избавляться
– Подожди, папочка, я что-нибудь придумаю, – просит сын
На следующий день, сияя от счастья, он закричал с порога.
– Я избавился от нашей Линды!
- Как же тебе это удалось?– удивился папа
– Очень просто: я обменял её на трёх щенков

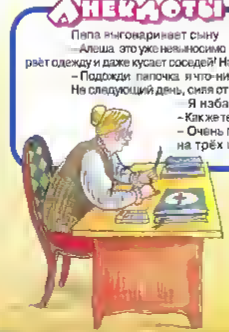

Художник Александр Соколов